โปรแกรมพิมพ์สำเนาใบเสร็จรับเงิน

จากการทำบัตรประจำตัวประชาชน

พิมพ์สำเนาใบเสร็จรับเงินจากการทำบัตรประจำตัวประชาชน

วัตถุประสงค์ของโปรแกรม เพื่อพิมพ์สำเนาใบเสร็จรับเงินจากการทำบัตรประจำตัวประชาชน กรณีทดแทนใบเสร็จรับเงิน หรือแนบรายงานการเงินประจำวัน

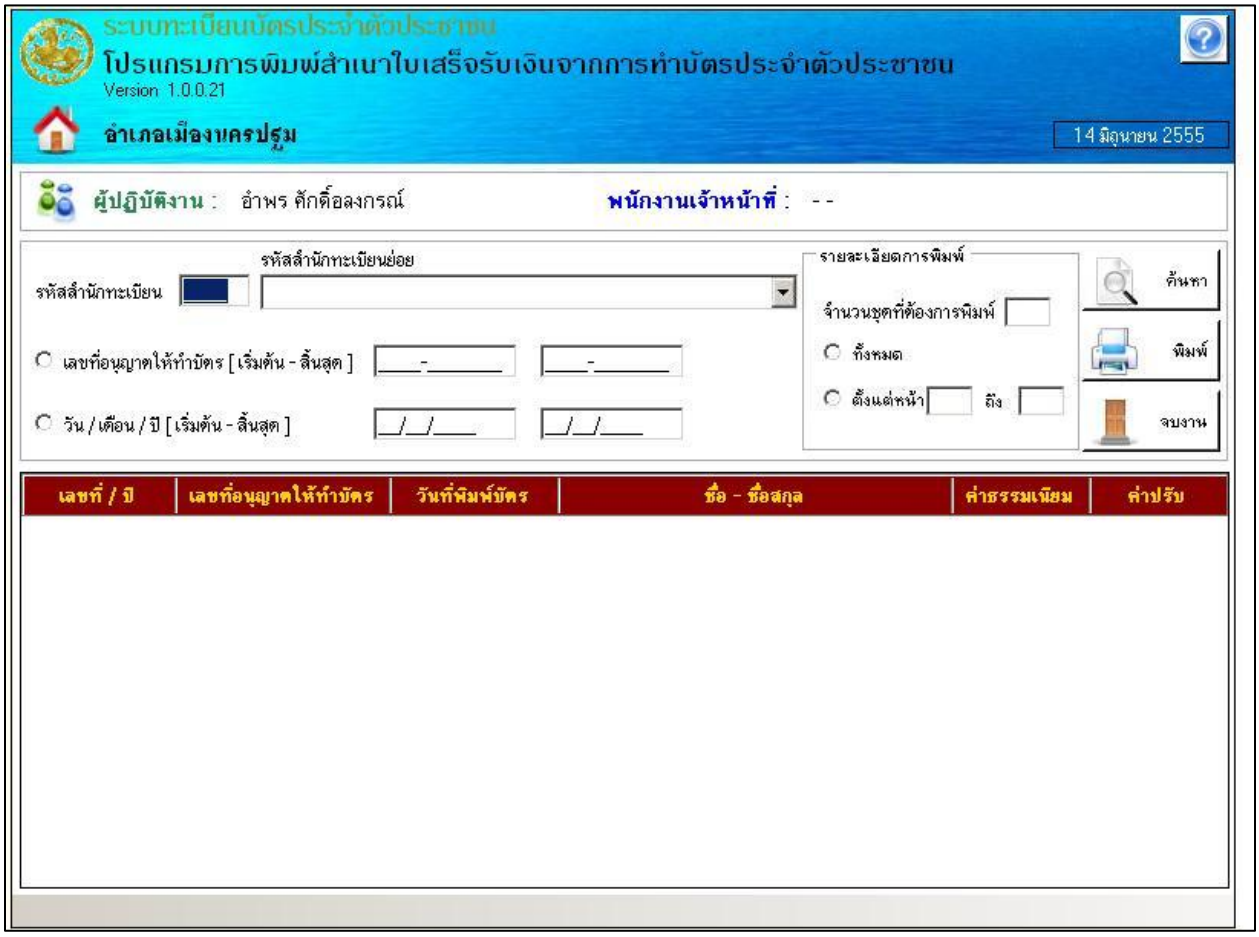

รูปที่ 34 หน้าจอพิมพ์สำเนาใบเสร็จรับเงินจากการทำบัตรประจำตัวประชาชน

- โปรแกรมจะให้ผู้ใช้งานระบุรหัสสำนักทะเบียนที่ต้องการทำงาน
- หลังจากนั้นจะทำการอ่านข้อมูลของสำนักทะเบียนย่อยขึ้นมาแสดง
- ผู้ใช้งานเลือกสำนักทะเบียนย่อย และช่วงของหมายเลข บป.1 หรือช่วงของวันที่ออกคำร้อง แล้วค้นหา
- โปรแกรมค้นหาข้อมูลรายการใบเสร็จรับเงินแล้วแสดงผลในตาราง
- ผู้ใช้งานเลือกพิมพ์รายการใบเสร็จรับเงิน

- โปรแกรมทำการพิมพ์สำเนาใบเสร็จทั้งหมดที่ปรากฏในตาราง ออกทางเครื่องพิมพ์

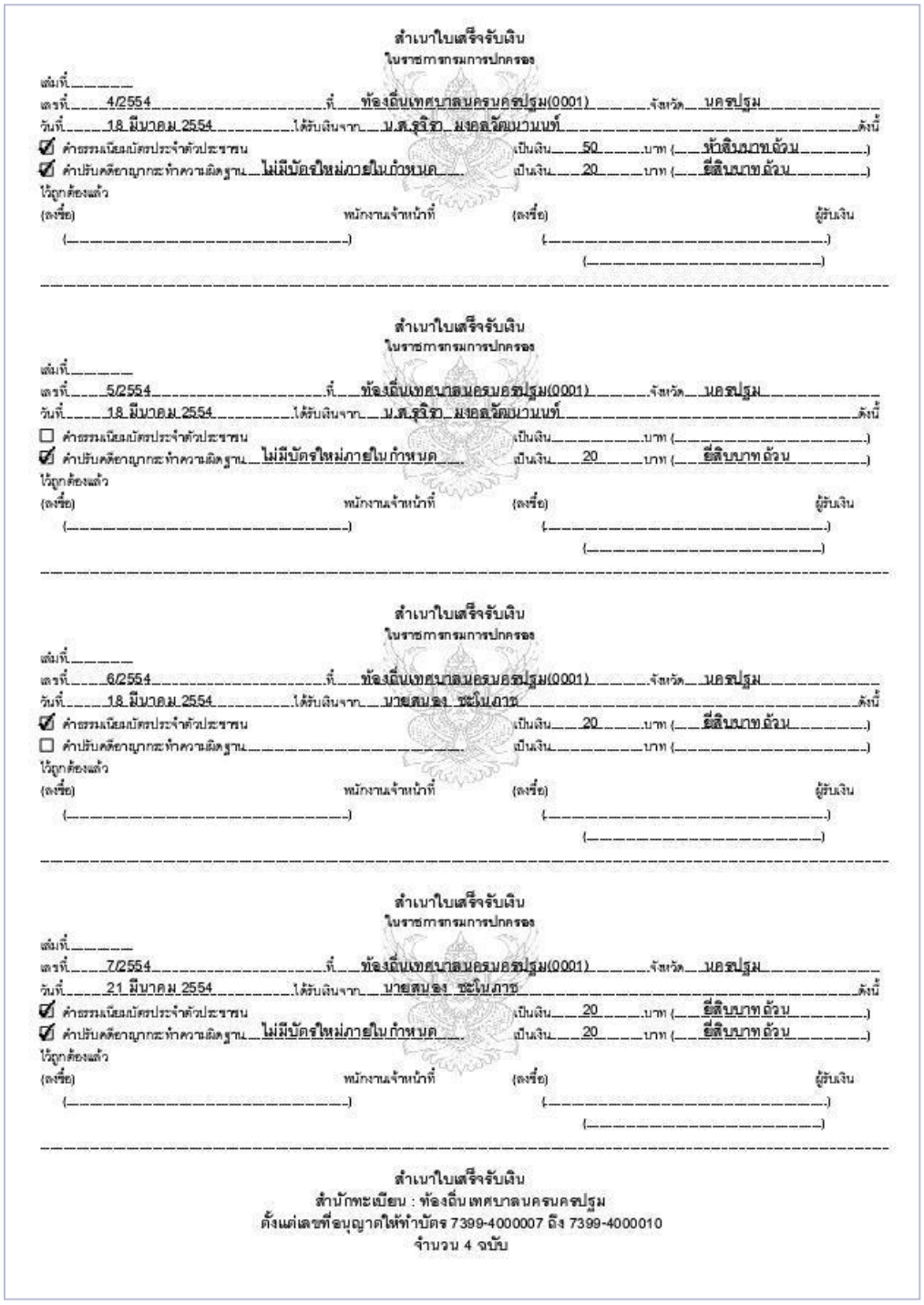

สำเนาใบเสร็จรับเงิน
ในราชการกรมการปกครอง

เล่มที่ _____
เลขที่ 4/2554 ที่ ท้องถิ่นเทศบาลนครนครปฐม(0001) จังหวัด นครปฐม
วันที่ 18 มีนาคม 2554 ได้รับเงินจาก น.ส.รุจิรา มงคลวัฒนานนท์ ดังนี้
☑ คำธรรมเนียมบัตรประจำตัวประชาชน เป็นเงิน 50 บาท (ห้าสิบบาทถ้วน)
☑ คำปรับคดีอาญากระทำความผิดฐาน ไม่มีบัตรใหม่ภายในกำหนด เป็นเงิน 20 บาท (ยี่สิบบาทถ้วน)
ไว้ถูกต้องแล้ว
(ลงชื่อ) พนักงานเจ้าหน้าที่ (ลงชื่อ) ผู้รับเงิน
( ) ( )
( )

สำเนาใบเสร็จรับเงิน
ในราชการกรมการปกครอง

เล่มที่ _____
เลขที่ 5/2554 ที่ ท้องถิ่นเทศบาลนครนครปฐม(0001) จังหวัด นครปฐม
วันที่ 18 มีนาคม 2554 ได้รับเงินจาก น.ส.รุจิรา มงคลวัฒนานนท์ ดังนี้
☐ คำธรรมเนียมบัตรประจำตัวประชาชน เป็นเงิน บาท ( )
☑ คำปรับคดีอาญากระทำความผิดฐาน ไม่มีบัตรใหม่ภายในกำหนด เป็นเงิน 20 บาท (ยี่สิบบาทถ้วน)
ไว้ถูกต้องแล้ว
(ลงชื่อ) พนักงานเจ้าหน้าที่ (ลงชื่อ) ผู้รับเงิน
( ) ( )
( )

สำเนาใบเสร็จรับเงิน
ในราชการกรมการปกครอง

เล่มที่ _____
เลขที่ 6/2554 ที่ ท้องถิ่นเทศบาลนครนครปฐม(0001) จังหวัด นครปฐม
วันที่ 18 มีนาคม 2554 ได้รับเงินจาก นายสนอง ชะโนภาช ดังนี้
☑ คำธรรมเนียมบัตรประจำตัวประชาชน เป็นเงิน 20 บาท (ยี่สิบบาทถ้วน)
☐ คำปรับคดีอาญากระทำความผิดฐาน เป็นเงิน บาท ( )
ไว้ถูกต้องแล้ว
(ลงชื่อ) พนักงานเจ้าหน้าที่ (ลงชื่อ) ผู้รับเงิน
( ) ( )
( )

สำเนาใบเสร็จรับเงิน
ในราชการกรมการปกครอง

เล่มที่ _____
เลขที่ 7/2554 ที่ ท้องถิ่นเทศบาลนครนครปฐม(0001) จังหวัด นครปฐม
วันที่ 21 มีนาคม 2554 ได้รับเงินจาก นายสนอง ชะโนภาช ดังนี้
☑ คำธรรมเนียมบัตรประจำตัวประชาชน เป็นเงิน 20 บาท (ยี่สิบบาทถ้วน)
☑ คำปรับคดีอาญากระทำความผิดฐาน ไม่มีบัตรใหม่ภายในกำหนด เป็นเงิน 20 บาท (ยี่สิบบาทถ้วน)
ไว้ถูกต้องแล้ว
(ลงชื่อ) พนักงานเจ้าหน้าที่ (ลงชื่อ) ผู้รับเงิน
( ) ( )
( )

สำเนาใบเสร็จรับเงิน
สำนักทะเบียน : ท้องถิ่นเทศบาลนครนครปฐม
ตั้งแต่เลขที่อนุญาตให้ทำบัตร 7399-4000007 ถึง 7399-4000010
จำนวน 4 ฉบับ

รูปที่ 35 เอกสารสำเนาใบเสร็จรับเงินจากการทำบัตรประจำตัวประชาชน